

CONFIDENTIAL



丸石園芸B2Bサイト

操作マニュアル



丸石園芸株式会社

maruishiengai.jp



<丸石園芸B2B操作マニュアル> 目次

Copyright © Maruishiengei Co.,Ltd. All Rights Reserved.

ログイン方法について

P.3

マイページの概要について

P.4

商品ページの概要について

P.5

注文方法(カート注文)について

P.6～11

注文方法(カタログ注文)について

P.12～16

<丸石園芸B2B操作マニュアル> ログイン方法

Copyright © Maruishiengi Co.,Ltd. All Rights Reserved.

URL: <https://b2b.maruishiengi.jp>

QRコード:



まずはお手元のPCやタブレットで
ECサイトにアクセスします。

The screenshot shows the Maruishi to B B2B website interface. At the top right, there are buttons for '新規会員登録' (New Member Registration) and 'ログイン' (Login), with the 'ログイン' button highlighted by a red box. Below the navigation bar, there are sections for '商品カテゴリ' (Product Categories) and '商品検索' (Product Search). The '商品検索' section includes dropdown menus for '商品カテゴリから選ぶ' (Select by Product Category) and 'メーカーから選ぶ' (Select by Manufacturer), and a text input for '商品名を入力' (Enter Product Name). The '商品検索' button is at the bottom of this section. The '商品カテゴリ' section displays various product categories such as '農薬・特殊剤' (Pesticides/Special Agents), '肥料' (Fertilizers), and '用土' (Soils).

画面右上の【ログイン】ボタンを押すと、ログイン情報を入力する画面に遷移します。

必要情報を入力し、【ログイン】ボタンをクリックして下さい。
※パスワードの変更等も【マイページ】より行うことが
出来ます。

The screenshot shows the 'MYページ(ログイン)' (My Page (Login)) page. The login form is highlighted with a red box and contains the following fields: 'メールアドレス:' (Email Address), 'パスワード:' (Password), and a checkbox for '自動ログインを有効にする' (Enable automatic login). Below the form is a 'ログイン' (Login) button. At the bottom of the page, there are two lines of text: '※パスワードを忘れた方はこちらからパスワードの再発行を行ってください。' (If you forgot your password, please issue a new password from here.) and '※メールアドレスを忘れた方は、お手数ですがお問い合わせページからお問い合わせください。' (If you forgot your email address, please contact us via the inquiry page.)

<丸石園芸B2B操作マニュアル> マイページ 概要

Copyright © Maruishiengi Co.,Ltd. All Rights Reserved.

- ▶ オーダーシート：商品一覧で注文数を入力し、[カゴ更新]ボタンをクリックすることで、注文商品をカートへ入れることができます。
- ▶ 一括注文：クイックオーダーで、カタログ掲載の商品を注文することができます。CSV一括注文は使用出来ません。
- ▶ 見積履歴：見積は作成できません。
- ▶ 購入履歴：ご購入頂いた商品の履歴や詳細がご覧頂けます。「出荷予定日」や「送り状番号」もこちらからご確認が可能です。csvでのダウンロードも可能です。
- ▶ お気に入りアイテム：お気に入りに保存した商品はこちらからご確認頂けます。
- ▶ ログアウト：押すとログアウトします。
※商品の購入は**ログインした状態でのみ可能**です。

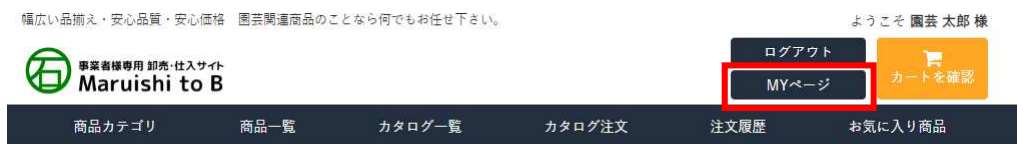

MYページ

▶ オーダーシート ▶ 一括注文 ▶ 見積履歴 ▶ 購入履歴 ▶ お気に入りアイテム ▶ ログアウト

各種情報の変更や確認はこちら

MEコーポレーション 園芸用品販売部 園芸太郎 様

登録内容の変更

- ▶ 会員登録内容の変更
- ▶ お届け先の追加・変更
- ▶ パスワードの変更
- ▶ お気に入りアイテム
- ▶ クレジットカード情報の変更

ご購入後の確認・変更

- ▶ 購入履歴
- ▶ 定期購入お申し込み一覧
- ▶ 再入荷リクエスト

クーポン履歴

- ▶ 取得クーポン一覧

<丸石園芸B2B操作マニュアル> 商品ページ 概要

Copyright © Maruishiengi Co.,Ltd. All Rights Reserved.

商品一覧や検索から販売商品の確認が可能です。
商品画像をクリックすることで商品詳細ページへと
遷移します。

商品一覧

キーワード検索

キーワードを入力
キーワードをすべて含む

商品名・商品番号などで探す
商品名・商品番号で探す
購入履歴（注文番号）で絞りこむ

除外キーワード

価格帯: 円 - 円 絞り込む

1918件の商品がございます。

1 2 3 4 5 次へ>>

人気順 価格が安い順 新着順 商品名順 20件表示

ハンディプランター 300 丸型 DB 満堂

ハンディプランター 300 丸型 IV 満堂

ハンディプランター 500 樽型 DB 満堂

ハンディプランター 500 樽型 IV 満堂



① ハンディプランター 500 樽型 DB

商品コード: yoeha501DR

② 販売価格

送料別

③ 本日14時までのご注文で
大阪府へは【9月23日】にお届け可能です。

④ メーカー: ジェイ・イー・ジェイ
JANコード: 4528302902885

関連カテゴリ:
容器&ド 類 > 容器&ド 類_プランター > プランター_プラスチック

数量: 1

カゴに入れる

⑤

♡ お気に入り

- ①商品名
- ②販売価格
- ③出荷までの目安日数
- ④メーカー、JANコード
- ⑤注文商品をカゴへ入れる

<丸石園芸B2B操作マニュアル> カート注文 商品をカゴに入れる

Copyright © Maruishiengi Co.,Ltd. All Rights Reserved.



ハンディプランター 500 樽型 DB

商品コード: yoeha501DR

販売価格

送料別

本日14時までのご注文で
大阪府へは【9月23日】にお届け可能です。

メーカー: ジェイ・イー・ジェイ

JANコード: 4528302902885

関連カテゴリ:

容器スタンド 類 > 容器スタンド 類_プランター > プランター_プラスチック

数量:

数量を入力して【カゴに入れる】ボタンを押します。

<丸石園芸B2B操作マニュアル>

カート注文

商品を削除する 数量を変更する

Copyright © Maruishiengi Co.,Ltd. All Rights Reserved.

現在のかごの中

合計数量: 23
商品金額: 円

カゴの中を見る

商品検索

商品カテゴリから選ぶ
プランター_プラスチック

メーカーから選ぶ
ジェイ・イー・ジェイ

商品名を入力

検索

現在のカゴの中

カゴの中の商品の合計金額は「11,804円」です。

商品名	単価	数量	小計
 ハンディープランター 300 丸型 DB <input type="button" value="削除"/>		10	
 ハンディープランター 500 樽型 DB <input type="button" value="削除"/>		13	
		小計	円
		消費税	円
		合計	円

上記の価格は【税込価格（消費税率：10%）】で表記されています。

上記の価格は【税込価格（消費税率：10%）】で表記されています。

商品数はこちらに数字を入力し、更新ボタンを押すことで変更可能です。

商品の削除が可能です。

<丸石園芸B2B操作マニュアル> カート注文 お届け先の指定

Copyright © Maruishiengi Co.,Ltd. All Rights Reserved.



お届け先の指定

下記一覧よりお届け先住所を選択して、「選択したお届け先に送る」ボタンをクリックしてください。
一覧にご希望の住所が無い場合は、「新しいお届け先を追加する」より追加登録してください。

配送先が変わります。
※会員登録時にご入力頂いたご住所はあらかじめ登録されています。

0件のお届け先登録があります。

選択	住所種類	お届け先	変更	削除
<input checked="" type="radio"/>	会員登録住所	〒574-0077 大阪府大阪府大東市三箇1丁目10-14 MEコーポレーション 園芸 太郎 TEL:072-871-3990	-	-

戻る

選択したお届け先に送る

<丸石園芸B2B操作マニュアル>

カート注文

お支払方法とお届け時間指定

Copyright © Maruishiengi Co.,Ltd. All Rights Reserved.

配送方法の指定

配送方法をお選びください。

選択	配送方法
<input type="radio"/>	宅配便_大東
<input type="radio"/>	自社配送(事前に配送ルート登録が必要です。)
<input type="radio"/>	大東本社受取り

配送方法とお支払方法、お届け時間を選んで注文を確定します。
表示されている方法と日時からお選び頂くことが可能です。

配送方法を選ぶことが可能です。

お支払方法の指定

お支払い方法をお選びください。

選択	お支払方法	
<input checked="" type="radio"/>	銀行振込	
<input type="radio"/>	掛け払い	掛け払いは事前審査が必要です。

お支払い方法を選ぶことが可能です。

お届け時間の指定

ご希望の方は、お届け時間をお選びください。

お届け日: お届け時間: ご指定頂けません。

戻る

次へ

こちらでお届け日を選ぶことが可能です。

<丸石園芸B2B操作マニュアル> カート注文 最終確認と注文完了

Copyright © Maruishiengi Co.,Ltd. All Rights Reserved.

お届け先 配送&支払 確認 完了

入力内容のご確認

下記ご注文内容で送信してもよろしいでしょうか？
よろしければ、「注文を確定する」ボタンをクリックしてください。

商品名	単価	数量	小計
 ハンディープランター 300 丸型 DB		10	円
 ハンディープランター 500 樽型 DB		13	円
		小計	31 円
		消費税	円
		送料	円
		手数料	円
		合計	24 円

その他お問い合わせ

その他お問い合わせ事項がございましたら、こちらにご入力ください。

(3000文字まで)

戻る 注文を確定する

入力内容の最終確認画面では、その他お問い合わせ欄に備考の記入が可能です。

最終確認ページです。
ここで入力内容の確認をし、画面下の【注文を確定する】を選択して注文を確定してください。
注文が完了すると下記のような画面に遷移し、ご注文完了メールがお客様へ届きます。
※メールの内容は次のページをご確認ください。

お届け先 配送&支払 確認 完了

ご注文完了

丸石園芸B2Bの商品をご注文いただき、ありがとうございました。

ご注文の受付メールをお送りさせていただきます。(メール送信まで10分程度かかる場合がございます。)
万一、ご確認メールが届かない場合はトラブルの可能性もありますので、大変お手数ではございますがもう一度お問い合わせいただくか、お電話にてお問い合わせくださいませ。
ご注文頂いた商品の在庫や送料を確認し、ご注文内容や請求金額に変更が生じる場合は、弊社担当よりメールにて連絡させていただきます。

特に送料は、商品の大きさや重さ、注文内容によって、料金が変わることがあります。ご了承ください。
今後ともご愛顧賜りますようよろしくお願い申し上げます。

丸石園芸B2B
TEL : 072-871-3990 (受付時間 : 9:00-18:00)
E-mail : b2b@maruishiengi.jp

<丸石園芸B2B操作マニュアル> カート注文 ご注文完了メールについて

Copyright © Maruishiengi Co.,Ltd. All Rights Reserved.

差出人: 丸石園芸B2B [b2b@maruishiengi.jp]
宛先: @maruishiengi.jp
CC:
件名: 【丸石園芸B2B】ご注文ありがとうございました。【受注番号: 4】

このメールはお客様の注文に関する大切なメールです。
お取引が完了するまで保存してください。

園芸太郎 様

丸石園芸 B2B です。
この度は当社 B2B サイトをご利用いただきまして誠にありがとうございます。

下記の内容で、ご注文を承りました。
ご注文頂いた商品の在庫や送料、手数料を確認したうえで、
ご注文内容に変更が生じる場合、別途、お知らせメールさせていただきます。

※支払方法が「銀行振込」の場合、別途、確定した注文内容・請求金額・振込先を記載した
「ご注文内容確定およびお振込みの依頼」メールを送信させていただきます。
確定内容の確認後、ご入金をお願いいたします。

[受注番号]4
[日時]2022-09-17 16:16:04
[注文者] 園芸 太郎 様
[支払方法] 銀行振込
[配送方法] 宅配便_大東
[配送日時指定:]
9月23日(金)

ハンディープリンター 300 丸型 DB(yoeha300db)
価格 円 x 10(個) = 円 (消費税別) (送料別)

ハンディプリンター 500 樽型 DB(yoeha501DR)
価格 円 x 13(個) = 円 (消費税別) (送料別)

送付先件数 1(件)
合計商品数 23(個)
商品価格計 円

小計 円
うち消費税 円)
送料 円
手数料

合計 円

[請求金額] 円

ご注文完了後は左記のような「注文完了メール」が
お客様のアドレス宛に送付されます。

これらの情報はお客様のマイページ画面にある「購入履歴」からも確認頂けます。
また、過去の購入履歴からご注文も可能です。

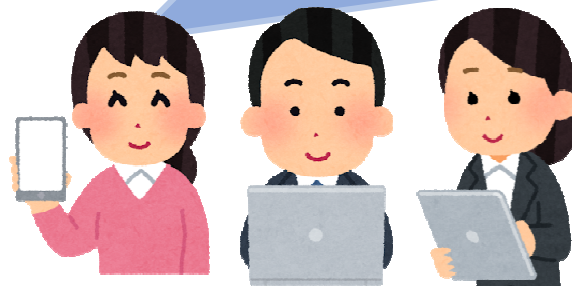

<丸石園芸B2B操作マニュアル> カタログ注文 カタログを見る

Copyright © Maruishiengi Co.,Ltd. All Rights Reserved.

幅広い品揃え・安心品質・安心価格 園芸関連商品のことなら何でもお任せ下さい。

ようこそ 園芸 太郎 様



ログアウト

MYページ

カートを確認

商品カテゴリ

商品一覧

カタログ一覧

カタログ注文

注文履歴

お気に入り商品

カタログの一覧を表示します。

■ カタログ一覧

カタログ注文に関する説明は、下記のリンクをクリックしてください。

- ・ カタログ注文手順の説明
- ・ カタログ注文時に入力する「商品番号」の説明。メーカーにより入力する商品番号が異なります。

カタログ注文のマニュアルを表示します。

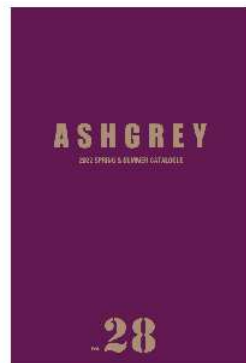

株式会社 アッシュグレイ
PDFダウンロード[39MB]
在庫確認(右上"STOCK")



有限会社ポッシュリビング
PDFダウンロード[26MB]
在庫確認(左下"在庫表")

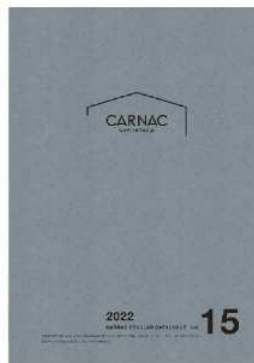

株式会社カルナック
WEBカタログ
PDFダウンロード[105MB]
在庫確認(右"在庫状況")



大同クラフト株式会社
PDFダウンロード[7MB]

カタログを表示します。



<丸石園芸B2B操作マニュアル>

カタログ注文

カタログ商品の注文を入力

Copyright © Maruishiengi Co.,Ltd. All Rights Reserved.

幅広い品揃え・安心品質・安心価格 園芸関連商品のことなら何でもお任せ下さい。

ようこそ 園芸 太郎 様



ログアウト

MYページ

カートを確認

商品カテゴリ

商品一覧

カタログ一覧

カタログ注文

注文履歴

お気に入り商品

カタログ注文するためのクイックオーダーを表示します。

■カタログ注文

→ カタログ注文手順の説明はこちらをクリックください。

→ カタログ注文時に入力する「商品番号」の説明はこちらをクリックください。メーカーにより入力する商品番号が異なります。

カタログ注文のマニュアルを表示します。

MYページ

マイページトップ ▶ オーダーシート ▶ 一括注文 ▶ 見積履歴 ▶ 購入履歴 ▶ お気に入りアイテム
ログアウト

一括注文

確認

完了

CSV一括注文

クイックオーダー

メーカー

カタログ_アッシュグレイ

カタログメーカーを選びます。

商品番号

7イギョア7ログ [ロット:6]

数量

6

お届け先

注文者住所に送る

商品番号と数量を入力します。
※数量はロット数の倍数を入力

<丸石園芸B2B操作マニュアル>

カタログ注文

カタログ商品を注文する

Copyright © Maruishiengi Co.,Ltd. All Rights Reserved.

CSV一括注文 クイックオーダー

メーカー

商品番号	商品名	数量	お届け先
<input type="text" value="148-00610"/>	<input type="text" value="フィギュア700kg [ロット:6]"/>	<input type="text" value="6"/>	<input type="text" value="注文者住所に送る"/>
<input type="text" value="148-00611"/>	<input type="text" value="フィギュア700kg [ロット:6]"/>	<input type="text" value="12"/>	<input type="text" value="注文者住所に送る"/>
<input type="text"/>	<input type="text"/>	<input type="text"/>	<input type="text" value="注文者住所に送る"/>
<input type="text"/>	<input type="text"/>	<input type="text"/>	<input type="text" value="注文者住所に送る"/>
<input type="text"/>	<input type="text"/>	<input type="text"/>	<input type="text" value="注文者住所に送る"/>
<input type="text"/>	<input type="text"/>	<input type="text"/>	<input type="text" value="注文者住所に送る"/>
<input type="text"/>	<input type="text"/>	<input type="text"/>	<input type="text" value="注文者住所に送る"/>
<input type="text"/>	<input type="text"/>	<input type="text"/>	<input type="text" value="注文者住所に送る"/>
<input type="text"/>	<input type="text"/>	<input type="text"/>	<input type="text" value="注文者住所に送る"/>
<input type="text"/>	<input type="text"/>	<input type="text"/>	<input type="text" value="注文者住所に送る"/>

注文内容の確認画面へ

<丸石園芸B2B操作マニュアル> カタログ注文 カタログ商品を注文する

Copyright © Maruishiengi Co.,Ltd. All Rights Reserved.

お支払方法の指定

お支払い方法をお選びください。

選択	お支払方法
<input checked="" type="radio"/>	銀行振込
<input type="radio"/>	掛け払い

支払方法を選択します。
※掛け払いは事前審査が必要です。

その他お問い合わせ

その他お問い合わせ事項がございましたら、こちらにご入力ください。

(3000文字まで)

その他お問い合わせ欄に備考の記入が可能です。

戻る

ご注文完了ページへ

ここで入力内容の確認をし、画面下の【注文完了ページへ】を選択して注文を確定してください。注文が完了すると下記のような画面に遷移し、ご注文完了メールがお客様へ届きます。※メールの内容は次のページをご確認ください。

MYページ

- ▶マイページトップ ▶オーダーシート ▶一括注文 ▶見積履歴 ▶購入履歴 ▶お気に入りアイテム
- ▶ログアウト

一括注文 確認 完了

カタログ注文いただき、ありがとうございます。

カタログメーカーに、ご注文内容の在庫確認・送料確認を行います。

ご注文の受付メールをお送りさせていただきます。(メール送信までに10分程度かかる場合がございます。)
カタログメーカーからの回答内容によっては、ご注文内容を変更させていただく場合がございます。

ご注文内容に変更があった際は、別途、ご注文内容の確認メールを送らせていただきますので、ご確認のうえ、ご返信お願いいたします。

<丸石園芸B2B操作マニュアル> カタログ注文 ご注文完了メールについて

Copyright © Maruishiengi Co.,Ltd. All Rights Reserved.

差出人: 丸石園芸B2B [b2b@maruishiengi.jp]
宛先: higuchi@maruishiengi.jp
CC:
件名: 【丸石園芸B2B】ご注文ありがとうございました。【受注番号: 5】

このメールはお客様の注文に関する大切なメールです。
お取引が完了するまで保存してください。

園芸太郎 様

丸石園芸 B2B です。
この度は当社 B2B サイトをご利用いただきまして誠にありがとうございます。

下記の内容で、ご注文を承りました。
ご注文頂いた商品の在庫や送料、手数料を確認したうえで、
ご注文内容に変更が生じる場合、別途、お知らせメールさせていただきます。

※支払方法が「銀行振込」の場合、別途、確定した注文内容・請求金額・振込先を記載した
「ご注文内容確定およびお振込みの依頼」メールを送信させていただきます。
確定内容の確認後、ご入金をお願いいたします。

【受注番号】5
【日時】2022-09-17 17:00:05
【注文者】園芸 太郎 様
【支払方法】銀行振込
【配送方法】メーカー直送_アッシュグレイ
【配送日時指定:】
指定なし

フィギュアフロッグ [ロット: 6] (148-00610)
価格 円 x 8(個) = 円 (消費税別) (送料別)

フィギュアマウス [ロット: 6] (148-00611)
価格 円 x 12(個) = 円 (消費税別) (送料別)

送付先件数 1(件)
合計商品数 18(個)
商品価格計 円

小計 円
うち消費税)
送料 10 円
手数料

合計 円

【請求金額】 円

ご注文完了後は左記のような「注文完了メール」が
お客様のアドレス宛に送付されます。

これらの情報はお客様のマイページ画面にある「購入履歴」からも確認頂けます。
また、過去の購入履歴からご注文も可能です。

